



中國文化大學  
2016年暑期專班  
簡章



校址：台北市士林區華岡路55號

電話：886-2-28610511

網址：<http://www.pccu.edu.tw>

聯絡人：畢玉成副處長 王思樺 電話：886-2-28610511分機18801、18805

手機：886-930046350、886-937792719

Email：[WSH6@ulive.pccu.edu.tw](mailto:WSH6@ulive.pccu.edu.tw)

# 目錄

1.	2016 中國文化大學暑期專班簡介.....	2
2.	暑期專班行程表.....	3
	➤ 課程安排	
	➤ 學伴制度	
	➤ 課外活動	
3.	校園資訊-三館齊下 e 路領先.....	8
4.	宿舍及交通訊息.....	11
5.	報名流程.....	13
6.	報名須知.....	14
	➤ 時程及課程時程與注意事項	
	➤ 繳交費用一覽表	
	➤ 旅遊活動一覽表	

# 2016中國文化大學暑期專班簡介

中國文化大學在各校及有關單位的大力支持下,成功舉辦了多次專班及冬令營、夏令營活動。

此次暑期專班,將邀請浙江大學、北京大學、廈門大學、湖南大學、南京大學、南開大學、華東師範大學、北京師範大學、哈爾濱工業大學、電子科技大學、中國人民大學、山東大學、吉林大學、武漢大學、中央民族大學、天津大學、中山大學、華中科技大學、東北大學、東南大學、蘭州大學、中南大學、復旦大學、清華大學、四川大學、重慶大學、同濟大學...等姊妹校師生參與。

謹訂於暑假期間,2016年8月1日至8月21日舉辦暑期專班活動,安排三週短期課程及交流活動,更期待您及學生的再次支持及參與!相關資料如簡章內容及附件,請查收並請惠允協助辦理。本次費用含學費及住宿費、雜費、參訪活動費等共39,750元台幣(約7,950人民幣),希望提供學生來台學習及交流的最佳管道。此次活動懇請各高校需團進團出,並以未參加過的學生優先。如有任何問題可隨時聯繫!如有需要,本校可派專人前往親自拜會說明!詳細內容如簡章。

中國文化大學大陸文教處

## 【聯絡方式】

地址:台北市11114士林區華岡路55號(菲華樓2樓202室) 大陸文教處

聯絡人:畢玉成副處長

電話:886-2-28610511 分機 18801手機:886-930046350

聯絡人:王思樺

電話:886-2-28610511 分機 18805手機:886-937792719

e-mail:[WSH6@ulive.pccu.edu.tw](mailto:WSH6@ulive.pccu.edu.tw)

# 暑期專班行程表

自 2016 年 8 月 1 日至 2016 年 8 月 21 日		行程內容 (以下行程內容僅供參考，依實際狀況調整) <推薦行程>為搭乘公車捷運前往	住宿地點
第 1 天 8/1(一)	上午	接機、入住中國文化大學宿舍、整理行囊	
	下午	接機、入住中國文化大學宿舍、整理行囊	
	晚間	<推薦行程> 搭乘紅 5 公車前往士林夜市購買生活用品	(宿台北)
第 2 天 8/2(二)	上午	09:00-10:00 開營儀式 10:00-11:30 團隊建立與分組(組的象徵) 11:30-13:30 午餐(餐盒)	
	下午	14:30-17:30 校園導覽(曉峰圖書館、博物館、體育館) 領隊會議(帶隊老師參加)	
	晚間	16:00-22:30 歡迎會(青春偶像歌手演唱會)	(宿台北)
第 3 天 8/3(三)	上午	08:30-11:30 【專題講座一】:壓力調適的處方籤	
	下午	14:00-17:00 【專業課程】	
	晚間	18:00-22:30 <推薦行程>淡水看夕陽、漁人碼頭、淡水老街小吃	(宿台北)
第 4 天 8/4(四)	上午	08:30-11:30 專業課程預習與整理	
	下午	14:00-17:00 【專業課程】	
	晚間	18:00-22:30 <推薦行程>三創園區、華山文創園區	(宿台北)
第 5 天 8/5(五)	上午	08:30-11:30 專業課程預習與整理	
	下午	14:00-17:00 【專業課程】	
	晚間	18:00-22:30 <推薦行程>松山文創園區	(宿台北)
第 6 天 8/6(六)	上午	08:00-12:00 赴宜蘭、傳統藝術中心 (宜蘭午餐)	
	下午	13:00-16:00 參加冬山河國際童玩藝術節	
	晚間	16:00-21:00 火車赴花蓮-東大門夜市(晚餐自理)	(宿花蓮)
第 7 天 8/7(日)	上午	09:00-11:00 太魯閣國家公園攬勝 (花蓮午餐)	
	下午	13:00-16:00 花蓮文創園區.七星潭遊憩區	
	晚間	16:30-18:30 回文大	(宿台北)
第 8 天 8/8(一)	上午	08:30-11:30 【專題講座二】:成為人氣王的第一步，說話進退的秘訣	
	下午	14:00-17:00 【專業課程】	
	晚間	18:00-22:30 電影欣賞會	(宿台北)
第 9 天 8/9(二)	上午	08:30-11:30 專業課程預習與整理	
	下午	14:00-17:00 【專業課程】	
	晚間	<推薦行程>圓山花博園區	(宿台北)
第 10 天 8/10(三)	上午	08:30-11:30 【專題講座三】:我的美夢人生-自我追尋之路	
	下午	14:00-17:00 【專業課程】	
	晚間	<推薦行程>台北京站購物中心	(宿台北)
第 11 天	上午	08:30-11:30 【專題講座四】:做自己人生的領航員—處事的哲	

8/11(四)		學	
	下午	14:00-17:00【專業課程】	
	晚間	<推薦行程>誠品書店、台北 101	(宿台北)
第 12 天 8/12(五)	上午	08:30-11:30 專業課程預習與整理	
	下午	14:00-17:00【專業課程】	
	晚間	<推薦行程>五分埔、饒河夜市	(宿台北)
第 13 天 8/13(六)	上午	08:00-10:00 出發、參觀埔里酒廠(中停清水休息站) 11:00-12:00 埔里用午餐(合菜)	
	下午	12:30-15:30 <台灣原住民文化體驗課程>九族文化村 15:30-17:30 搭乘纜車鳥瞰日月潭、乘坐遊艇遊湖	
	晚間	18:00-20:00 湖畔原住民風味晚餐(馬蓋旦原住民風味餐)、邵族 歌舞聯歡 20:00-21:00 夜探伊達邵部落	(宿南投)
第 14 天 8/14(日)	上午	07:30-09:30 赴嘉義 09:30-11:00 參觀南華大學(師生座談交流) 11:00-12:30 嘉義用餐	
	下午	13:30-15:30<藝術體驗課程>參觀奇美博物館 15:30-18:30 <潟湖生態體驗>-赴七股搭乘竹筏遊台江內海看 養蚵文化、品嚐烤蚵(牡蠣)	
	晚間	18:30-20:30 逛花園夜市(晚餐自理)	(宿高雄)
第 15 天 8/15(一)	上午	08:00-08:10 出發前往屏東 11:00-12:00 午餐(東港吃海鮮)、參觀東港福安宮看當地民間信 仰文化	
	下午	13:00-15:30 <海洋生態體驗課程>參觀海洋生物博物館 16:00-17:30 墾丁南灣戲水、看夕陽	
	晚間	18:00-20:00 墾丁大街自由行(晚餐自理)	(宿墾丁)
第 16 天 8/16(二)	上午	08:00-10:00 參觀龍磐大草原、墾丁鵝鑾鼻燈塔	
	下午	11:00-12:00 屏東南州用午餐 12:00-18:00 前往台中高美濕地參觀(中停關廟休息站)	
	晚間	19:00-20:00 新竹客家風味晚餐 20:00-21:00 抵達台北	(宿台北)
第 17 天 8/17(三)	上午	城市文化體驗---台北	
	下午	城市文化體驗---台北	
	晚間	<推薦行程>西門町	(宿台北)
第 18 天 8/18(四)	上午	大家來運動-校際體育聯誼賽	
	下午	大家來運動-校際體育聯誼賽	
	晚間	18:00-21:30 暑期專班心得發表會準備	(宿台北)
第 19 天 8/19(五)	上午	09:00-12:00 暑期專班心得發表會	
	下午	14:00-17:00 校際聯歡晚會表演準備	
	晚間	18:00-21:30 結業典禮頒獎暨校際聯歡表演會(晚餐餐盒)	(宿台北)
第 20 天 8/20(六)	上午	做一日台北人	
	下午	做一日台北人、訪親友、購書	

	晚間		(宿台北)
第 21 天 8/21(日)	上午	全天送機	
	下午	全天送機	
	晚間	全天送機	

## 一、課程安排：

- 此次暑期專班課程設計以硬實力與軟實力為區隔並結合學術與實務，此次由中國文化大學與華岡興業基金會合辦，設計一系列趣味及充實的活動課程，帶領大家一同激發創意。年輕的探險家們，把握每次出外探索體驗的機會，一同體驗各種專業領域，豐富自我未來生活吧！

**每位學生修課時數共 36 小時:**

**【專業課程】:**8 堂，每堂 3 小時，共計 24 小時。(需選課)

**【專題講座】:**4 堂，每堂 3 小時，共計 12 小時。

**【專業課程】** ( 需就下列課程於線上報名表擇一參加 ):

- 三萬五千英呎---航空面面觀
- 飛行日誌---跟著機師、機長瘋狂搞飛機
- 顛覆大企業的力量---創客時代
- 一起來拍為電影吧!
- 換位思考，探勘 CEO 大腦
- 採訪下的時代---記者實戰營
- 在地民俗瘋
- 實戰虛擬人生大富翁!青年理財營
- 時尚妝容美顏術
- 美國哥倫比亞大學 Venture for All 未來創業領袖實戰營

**【專題講座】** ( 為共同課程，不需選擇 ):

- 壓力調適的處方籤 (擬邀請鄧惠文 或 趙雅麗)
- 成為人氣王的第一步，說話進退的秘訣 (擬邀請陳文茜 或 陳建州)
- 我的美夢人生—自我追尋之路 (擬邀請方文山 或 九把刀)
- 做自己人生的領航員—處事的哲學 (擬邀請沈玉琳 或 吳宗憲)

- 共有 10 門【專業課程】，學生依興趣及專業符合性選擇一門合適課程，請於填寫線上報名表時選課。
- 詳細課程資訊請見附件【2016 中國文化大學暑期專班---課程簡章】。



## 二、學伴制度:

為協助來台大陸學生早日瞭解學校環境、適應台灣學校生活,促進同學間之互動交流,本校將甄選優秀學生作為學伴共同參與交流學習,協助接機、入住、日常生活、學習旅遊及相關問題之諮詢及協助。

## 三、課外活動:

由學校統一安排各高校學生在台灣生活體驗及在地美食以及風俗文化參訪等活動,讓學生體會難得的寶島之行以及歡迎晚會及校際聯歡表演會與體育聯誼競賽、電影欣賞會等活動。



◎活動預定行程 (下列行程僅供參考,將依實際狀況調整之)

### 寶島之旅- 二日遊、四日遊

**二日遊:** 宜蘭-傳統藝術中心、冬山河國際童玩藝術節。 花蓮-太魯閣國家公園、花蓮文創園區、七星潭遊憩區。

**四日遊:** 南投-埔里酒廠、九族文化村、日月潭、伊達邵部落。 台南-奇美博物館、赴七股搭乘竹筏遊台江內海看養蚵文化、品嚐烤蚵、花園夜市。

**屏東-**東港福安宮看當地民間信仰文化、海洋生物博物館、墾丁南灣戲水、龍磐大草原、墾丁鵝鑾鼻燈塔。 **台中-**高美濕地夕陽美景。









# 校園資訊-三館齊下 e 路領先

中國文化大學的校園環境可以用「三館齊下·e 路領先」來形容：所謂 的三館，就是「體育館、圖書館與博物館」的人文建設 E 路領先，就 是指數位華岡-e 校園與綠校園設計

中國文化大學位在陽明山華岡，鄰近國家公園，鳥語花香，風光明媚，堪稱全國最美的校園。除了典雅優美的宮殿式建築，文大擁有最新穎 的教學設施，與最先進的資訊設備，已發展成為永續經營的「綠校園」， 及結合科技與良善規劃的「數位華岡 e 校園」。



## 體育館

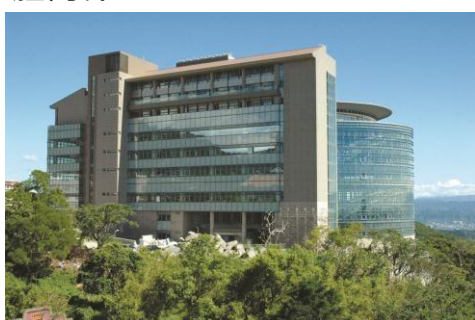

文大多功能體育館，擁有地下 4 層、地上 10 層的超 大 空間，是全亞洲最大的室內體育館。籃球排球場之外，網 球、羽球場和符合奧運規格的田徑跑道，以及大陸同學最 為 喜愛的乒乓球館都是獨步全台的設施。奧運標準的室內短 水道游泳池，有 10 個水道；另有一個練習池與一個熱水按 摩 池，兼供教學及健康運動中心的功能。柔道教室、重量 訓 練室、角力教室、技擊教室等，特別的是，還設有一間運 動

傷害防護室，內有冷熱水療機、製冰機、治療床、量血壓 機、 熱療機、超音波器、保健椅和腿部傷害包紮椅等完善 的設 備。

因應現代人的健康養生觀念，體育館還有男、女 SPA 泡湯區，除了 SPA 池外，水療床，淋浴間、蒸氣室、烤 箱 等設備一應俱全。地下一樓同時有韻律教室、撞球教室、 跆拳道教室與體操教室，提供完整的運動機能。

華岡位於陽明山海拔四百公尺處，文化大學體育館特別 設計了景觀電梯和觀景露台，台北盆地盡收眼底以及 101 大樓近在咫尺的美景，實可媲美 400 年前「全台首學」 之 台南孔廟，有過之而無不及。



## 圖書館



長久以來，無論是硬體建設或書籍期刊的購置，文化大學圖書館都是名列台灣大學中之前茅。目前藏書量達近一百一十萬冊，為私立大學之冠，在全國公私立大學中則排名第五位。目前圖書館有包含中文、日文、韓文、西班牙文、英文等在內的一千多種中外文期刊，大量視聽資料如 CD、DVD、VCD、互動式光碟、錄音帶、錄影帶、縮影單片、縮影捲片等。

圖書館同時引進「Muse 電子資源整合查詢系統」讓全校師生可以快速而有效率的搜尋資料典籍，引進「Endnote 書目管理系統」，讓師生可以透過 e 化快速取得研究資訊。此外，圖書館添購自助借書機，讓學生自行操作，就可以快速的完成借書手續。文大圖書館也是全國大學圖書館中第一個建構視障者使用的網站，全館的硬體設備也都有無障礙空間，保障身心障礙者使用的權利。

為加強圖書資源的流通，文大圖書館也與台大、政大、師大、淡大等校組成館際合作，五個學校的師生可共享五座大學圖書館七百五十萬冊的書籍，只要填好借書單，每天有專車巡迴（宅配服務）這五校收送書籍，師生所需的學術資料，只要三個工作天就可以拿到；國外資料也可立即方便下載免費打印，對於學術研究都有極大之便利。



## 博物館



「華岡博物館」是全台第一個綜合性大學博物館，擁有五萬多件典藏品，包括近現代名家水墨畫、書法、史蹟及肖像畫、郎靜山攝影、中國歷代陶瓷、民俗文物及民俗版畫等。此外，嶺南畫派宗師歐豪年捐給文化大學一百幅書畫作品，由博物館另設「歐豪年美術中心」，定期展出歐豪年的作品，成為國內外研究歐豪年畫作的重鎮。

博物館經由實物展示，讓師生與校外參訪者從事研究與鑑賞，而在 e 化時代，館方也利用文大資訊中心資源，建置書畫數位資料庫，同時開發數位博物館系統，以增進珍貴文物在教學、研究、展示、管理及出版的應用。

只要進入華岡數位博物館網站—— <http://www2.pccu.edu.tw/CUCH/>，就可以透過書畫檢索與作家索引，查詢每幅書畫的後設資料，進行書畫賞析，更可以透過「虛擬特展」的功能，達到在虛擬博物館觀展的效果。

除了 e 化館藏外，華岡博物館網站更提供多項貼心服務。書畫檢索除了可透過固定放大尺寸及彈性放大尺寸來欣賞外，更提供每幅書畫之後設資料以協助書畫賞析。作家索引提供題名及作者二種查詢檢索模式，並以每頁十幅作品方式介紹。另外，也可藉由虛擬特展、互動學習、計畫簡介等功能來瞭解華岡博物館，讓你不需親臨博物館，透過網站，也可以完全滿足視覺上的享受。

文大擁有這座傲視全台的大學博物館，歸功於文大創辦人張其昀的遠見。當年他創立中國文化大學時，堅持「圖書」與「文物」並重，因此在 1971 年就成立華岡博物館，張創辦人將名家贈給自己的作品，都捐給博物館，經過葦路藍縷的經營，很多收藏家看到華岡博物館的用心，紛紛捐贈收藏品，也有很多單位或個人基於博物館的專業保存能力，將大批作品託管或寄存，例如國畫大師溥心畬的遺作託管小組，就將溥心畬的一百多件畫作給博物館託管。

### 資訊中心及地球數位中心

24 小時開放，免費上網，宛如五星級高級網吧的，上網唸書中心。





# 宿舍及交通訊息

本校計有五棟學生宿舍:大莊館、大倫館、大群館、大雅館、大慈館。

1. 本校住宿區域設有無障礙空間並安置於低樓層，若有需要可安排協助，照顧者與身心障礙學生同宿，以利就近生活上與學習上的協助與照顧。
2. 宿舍設備：床、衣櫃、書桌椅、書架、電源、網路線路、公用電扇等 (大慈館、大莊館設有冷氣，網路採自由申請，費用皆另計)。
3. 公共設施，每棟宿舍設有洗衣機、脫水機、烘乾機、飲水機 (大雅館、大倫館另設有配膳室) 及交誼廳內設置電視及卡拉 OK 等設施。備註：為落實住宿安全，宿舍中禁止使用高耗電量之電器用品 (如電冰箱、電暖爐...)，及夜間 12:00 門禁管制。



大莊館



大莊館交誼廳



大莊館自助投幣洗衣機、烘衣機



大倫館



大倫館浴室



大倫館廁所



大群館



大群館寢室內部設施



大雅館女生宿舍



大雅館寢室內部設施



大慈館女生宿舍



大慈館交誼廳

## 交通

本校位於通往陽明山國家公園必經之地，交通便利，計有下列大眾運輸工具可供選擇。

- 1、大都會客運「260 公車」：從東園或臺北車站北三門出口沿中山北路、仰德大道之各公車站牌均可搭乘，於「文化大學站」下車，步行約 10 分鐘即可到達校區。
- 2、大都會客運「紅 5」捷運接駁公車：可搭乘捷運淡水線於「劍潭捷運站」或「士林捷運站」下車後，轉乘「紅 5」公車，於「文化大學站」下車，步行約 10 分鐘即可到達校區。
- 3、首都客運「303 公車」：劍潭捷運站 士林捷運站 於「文化大學站」下車，步行約 10 分鐘即可到達校區。

# 報名流程

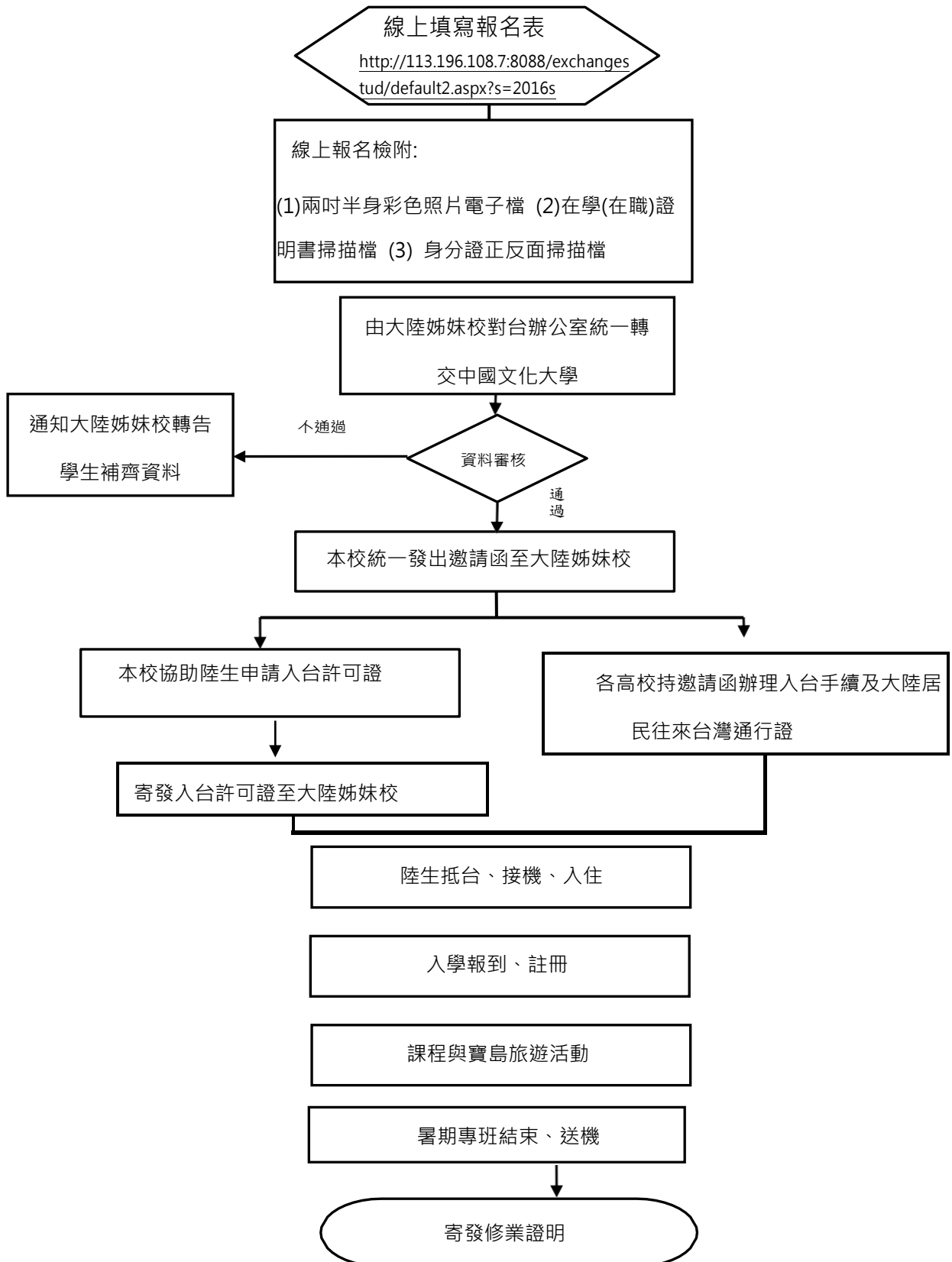



# 報名須知

一、 申請人須於所屬大陸學校規定時間內,備妥身份証與在學證明書 ( 在職證明書 ) 及相片等相關資料,於 4 月 10日(日)前上傳報名網頁,各校承辦人以校為單位於 4 月 6 日(三)前將團體名冊e-mail 達本校審查。因涉及辦理入台許証停留時間限制,按選定行程辦理證件,一經選定即無法變更,請特別留意。

二、 網頁檢附資料如下:

1. 每位報名參加師生填寫線上報名表,連結:

<http://113.196.108.7:8088/exchangestud/default2.aspx?s=2016s>

2. 提供公民身分證號碼、出生日期、英文拼音(護照)、出生地、居住地址、聯絡地址、手機號碼、電子郵件、入學日(到職日)、學校及專業、親屬資料。

3. 繳交證件照電子檔**白底**彩色二吋、最近6個月內所攝彩色半身、正面、脫帽、五官清晰、白色背景之相片。相片中人像不得配戴有色眼鏡,眉、眼、鼻、口、臉、兩耳輪廓及特殊痣、胎記、疤痕等清晰、不遮蓋,相片不修改且不得使用合成相片,足資辨識人貌。以頭部及肩膀頂端近拍,臉部佔據整張相片面積的70~80%。

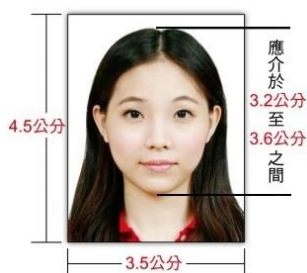

3.在學證明(在職證明)全彩掃描檔案。

4.身分證正反面掃描檔。

5.團體報名名單請填寫於『團體名冊』,以學校為單位以e-mail寄送至WSH6@ulive.pccu.edu.tw。

6.選擇專業課程---『美國哥倫比亞大學 Venture for All 未來創業領袖實戰營』此課程者,需上傳【中國文化大學暑期專班--IEG 哥大課程申請表】掃描彩色檔,以及相關檢定證書掃描彩色檔。

(中國文化大學暑期專班--IEG 哥大課程申請表: 線上報名頁面可下載)

三、繳費:報名完成後於預計5/3~5/15,將透過支付寶機制繳交費用 (繳費資訊另行通知,將於5月份寄送本校學生專區帳號密碼發給學生登陸後連結至支付寶繳費頁面。)。報名並辦理入台許可證件後,如不克參加者,仍需繳交證件辦理等行政費用2000元台幣。

四、至本校報到時需備證件: 1. 台灣地區入出境許可證。 2. 大陸居民往來台灣通行證。

※時程及課程時程與注意事項

報名期間	即日起至4月10日
活動時間	2016年8月1日至8月21日 (三週)
招生對象	姐妹校在學本科生與研究生 (各校請惠派帶隊教師1名)
證書授予	由本校頒發研習證明書, 包含所修課程時數證明
費用	三週行程: 8/1-8/21 (21天) 費用39,750台幣 (包含活動中專題講座、專業課程、旅遊活動住宿及交通、餐費、入台許可證件申請等費用)。旅遊活動以外餐費請自理,往返機票請自理。

※繳交費用一覽表

項目	內容	費用 (新台幣)	備註 (單位:每人)
課程費	專題講座課程與專業課程	8,500	含材料費, 無須再繳交其他課程費用。(註:專業課程 J.美國哥倫比亞大學 Venture for All 未來創業領袖實戰營 須另繳交新台幣 70,000 元)
住宿費	宿舍由本校統一安排	7,000	旅遊活動住宿於校外賓館
餐費、茶點	活動餐點及茶點費用	1,500	不包含早餐及自理行程(行程內標註「餐盒」者費用包含在內,其餘為自理)。
旅遊活動費	1. 宜蘭、花蓮二日遊 2. 寶島四日遊	18,250	詳細內容如下列旅遊活動一覽表, 包含交通、門票、餐費、住宿等相關支出, 費用不含自理行程
雜費	入台證申請、保險費等相關行政費用	4,500	
合計		39,750	約人民幣 7,950 元

※旅遊活動一覽表

項 目	時 間	內 容	備 註 *單位：每人，含車資、門票等。
宜蘭、花蓮二日遊	8/6~8/7	宜蘭傳統藝術中心、參加冬山河國際童玩藝術節、花蓮東大門夜市、太魯閣國家公園攬勝、花蓮文創園區、七星潭遊憩區 等地	
寶島四日遊	8/13~8/16	南投埔里酒廠、九族文化村、搭乘纜車鳥瞰日月潭、乘坐遊艇遊湖、邵族歌舞聯歡、夜探伊達邵部落、南華大學(師生座談交流)、參觀奇美博物館、台南七股搭乘竹筏遊台江內海看養蚵文化、品嚐烤蚵(牡蠣)、高雄花園夜市、東港福安宮、海洋生物博物館、墾丁南灣戲水、墾丁大街、龍磐大草原、墾丁鵝鑾鼻燈塔、台中高美濕地 等地	1.含 4 天旅遊活動中之 車資、住宿、餐費、門 票...等 2.不包含第 8/14 及 8/15 的晚餐。

